

“Creando climas”

Qué elementos utilizar para ambientar un evento

A la hora de ambientar un espacio para un evento, existen un montón de elementos básicos a tener en cuenta. La imaginación en este punto es muy importante, ya que aporta su cuota creativa e implementa la temática que se desea mostrar en un evento.

Telas en paredes y techos

Las telas son un recurso muy interesante para utilizar en la ambientación de un espacio para un evento. Las hay de diferentes texturas y colores y cumplen la función de vestir paredes vacías, separando espacios y realzando ambientes.

Los costos son variables tanto en los materiales y como el diseño que se escoja. También varían según el tiempo de confección y colocación.

Cuando no se cuenta con elementos de colgadura en el espacio, se debe resolver utilizando paneles pre-realizados y forrados, o bien intentar la colocación con cinta bi-faz de las telas. Esto se deberá adecuar a la textura de la pared donde se quiera realizar la decoración, ya que paredes muy porosas o texturadas no permiten el agarre de la cinta.

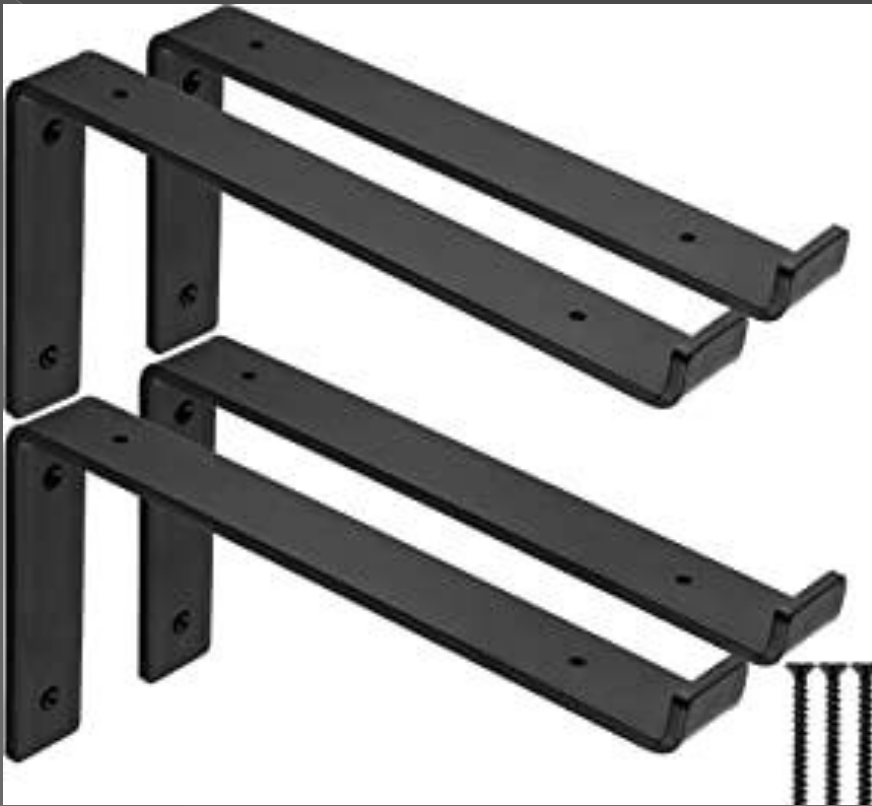

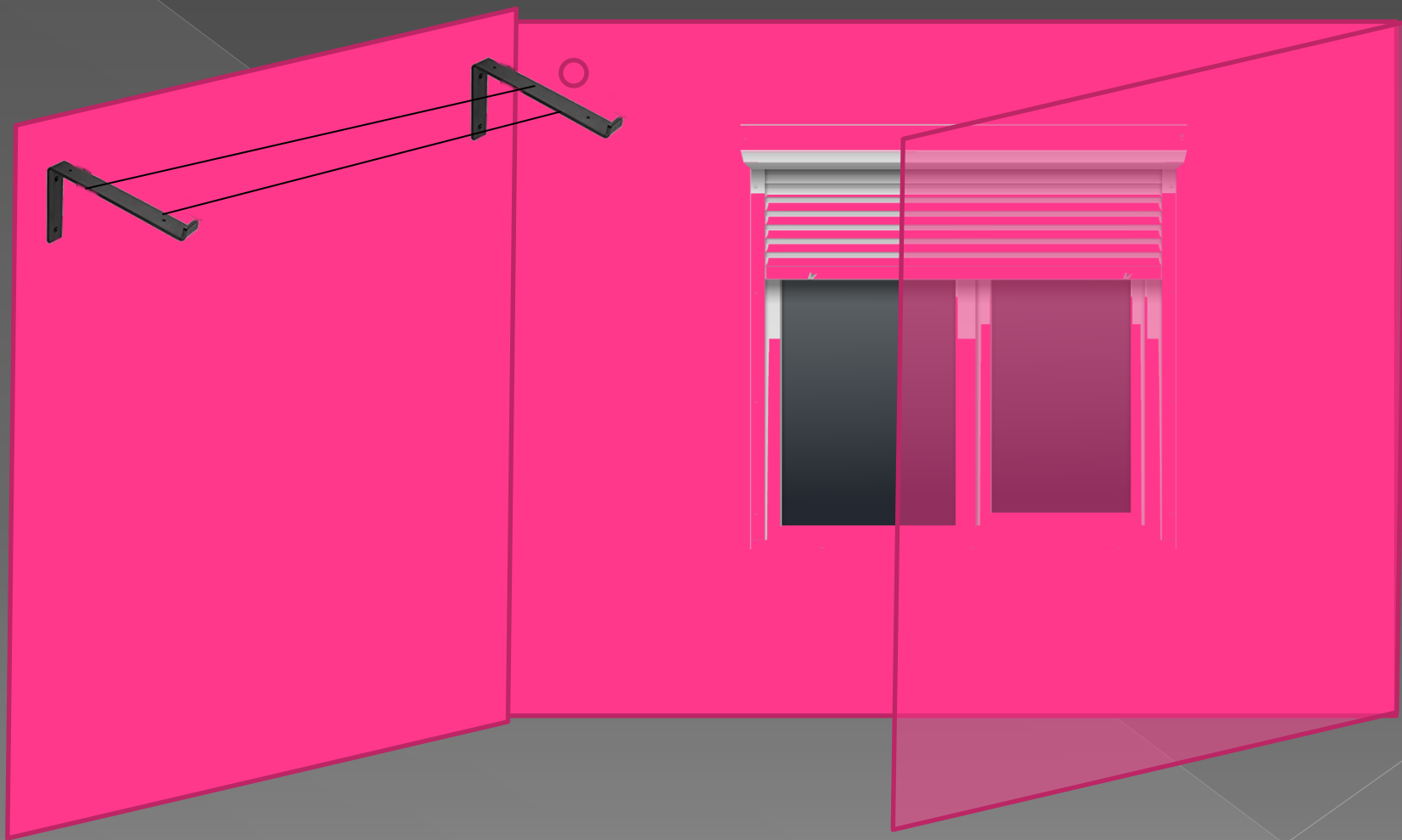







En estos casos, no se podrán utilizar géneros de peso, siendo las más indicadas tul, gasa, entre otros, incluso se deberá preferir las decoraciones con dos puntos de sujeción para alivianar peso.

Si en cambio, contamos con elementos de colgadura como varas, rieles, caños, barrales o cables tensados, las posibilidades son infinitas y dependerán de la creatividad y buen gusto de la persona que ambiente el salón.

En estos casos, los lienzos casi no tienen restricciones, y solo se verán limitadas a la composición estética que se quiera lograr.

De todos modos siempre se debe recordar que una tela pesada no tiene la voluptuosidad y el volumen de otra más liviana, la cual permite la utilización de pliegues, pinzados, drapeados y frunces con mejores resultados.

Es importante ignifugar los géneros para prevenir cualquier tipo de accidente (esto puede hacerse antes o después de armar el salón).

La variedad de telas es inmensa y existen de muy variados (diversos) presupuestos.





Mobiliario

Mesas: elegir el tamaño y forma de acuerdo a la función que se espera darle.

Sillas

Living, Puff y mesas ratonas: Actualmente, se utilizan para ambientar espacios para eventos informales o cuando se quiere crear ese clima, aunque sea un evento corporativo.

Otros elementos

Flores: Siempre brindan un toque especial en mesas, las utilizan también para decorar escaleras o en los alrededores del salón.

Velas: Utilizándolas con sumo cuidado, ayudan a dar un clima romántico o tenue, y se complementan muy bien en las mesas ratonas de los livings.

Manteles y fundas para sillas: Cumplen la función de vestir a los muebles, pero hay muchas texturas o colores para utilizar, siempre incluyéndolo dentro de la ambientación. Su amplia gama de texturas y colores nos permite hacerlos parte de la ambientación.

Centros de mesa: Pueden hacerse de infinitos materiales. Si el evento es temático, el centro de mesa va a resaltar la idea que queremos comunicar.

Tecnología: Se pueden proyectar imágenes o un video en pantallas gigantes no sólo para que la gente le preste atención todo el tiempo, sino unificarlo como parte de la ambientación (sino como parte de la decoración). Se puede utilizar las luces robotizadas y bolas de espejos.

Hay que saber...

SI SE TRATA DE UN SALON
UBICADO EN UN HOTEL CON
OTROS SALONES CERCANOS VER
QUE OTRO EVENTO HABRA EL
MISMO DIA...por si se
comparte...algún espacio
común...poder así sectorizar...por
ejemplo...el parque...



- SE TRABAJA TAMBIEN SOBRE LA DECORACION SENSORIAL, APELANDO A LOS CINCO SENTIDOS CON LOS QUE EL HOMBRE ES CAPAZ DE PERCIBIR SU ENTORNO
- NO SOLO CON LO VISIBLE Y AUDIBLE SI NO TAMBIEN CON LOS OLORES, SABORES, TEXTURAS, SENSACIONES (FRIO, CALOR)

HAY QUE SABER QUE SI COLOCAMOS
ELEMENTOS EN UNA
AMBIENTACIÓN...DEBEMOS HACERNOS
PREGUNTAS TALES COMO...

PARA QUE?

PORQUE?

CUAL ES SU FUNCIÓN?

CON QUE FIN?

QUE QUIERO LOGRAR?

COMO LO LOGRO?

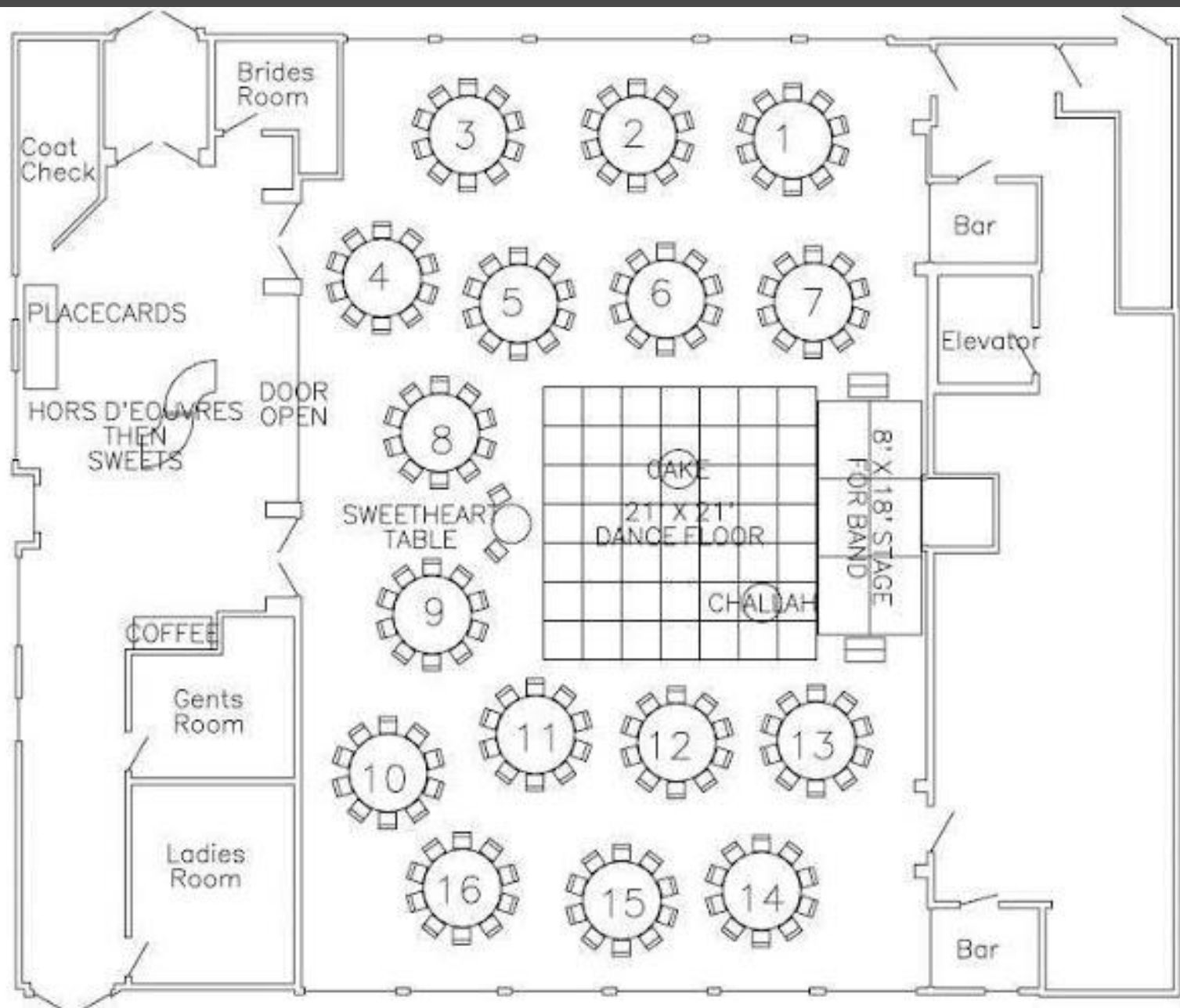

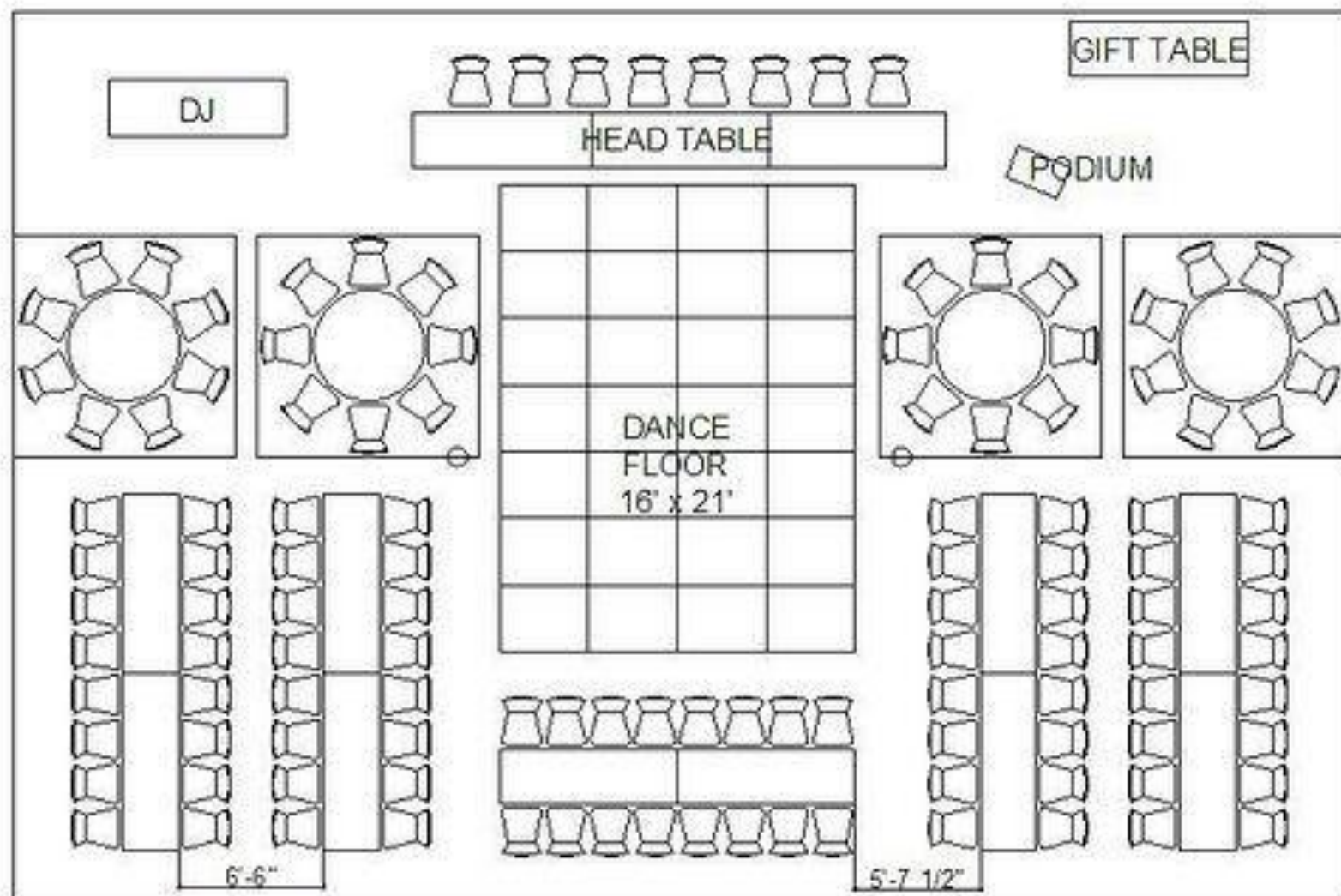

SEATING COUNT- 120

8' TABLES- 15

5' ROUND- 4

DANCE FLOOR- 28 PCS.

QUINTA EL TATA

Fecha: DOMINGO 22 DE ABRIL, 2018

Nombre Novios: JESI BORTULU Y SANITI OVIEDO

Horario: DE 12HS A 21HS CON CEREMONIA

REFERENCIAS:
Mesas redondas de 8 personas c/u

Living (sillon de 3 cuerpos + 2 puffs)

Mesas altas con banquetas

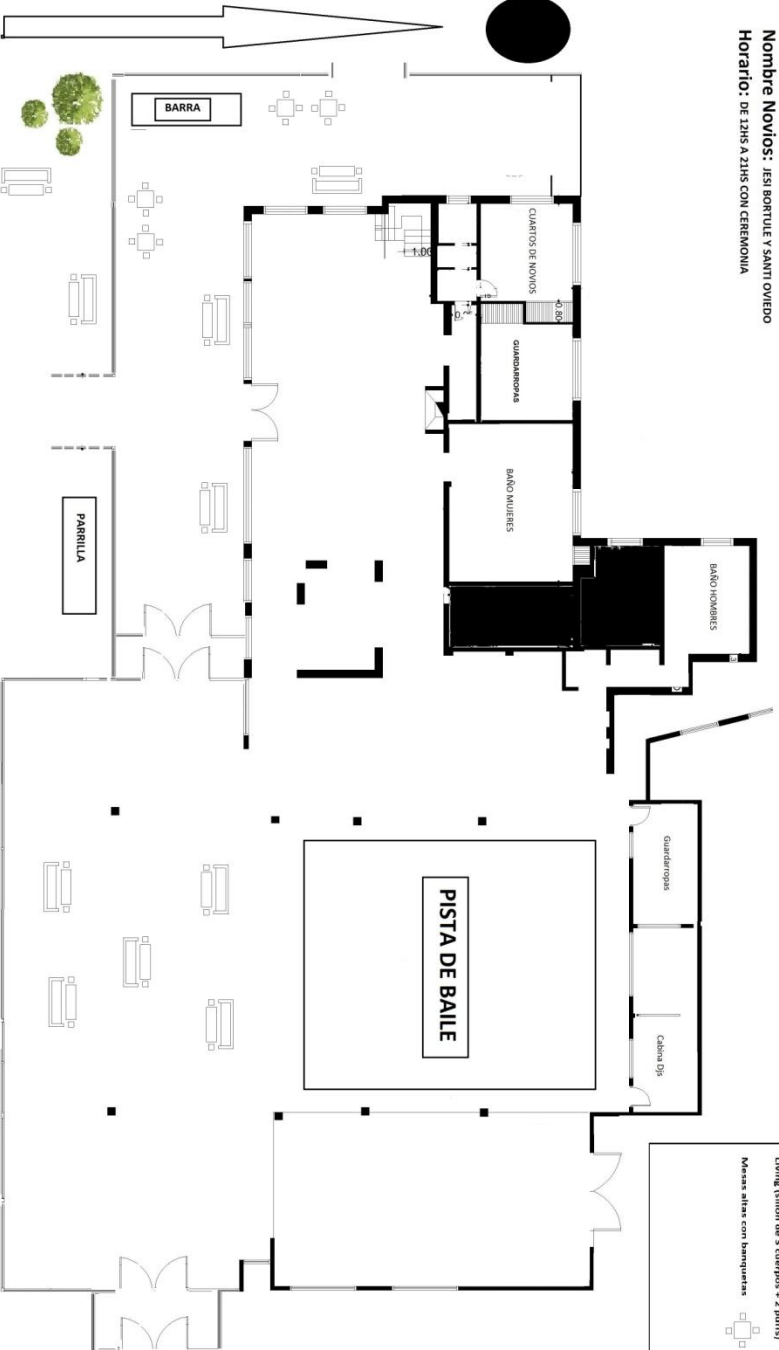
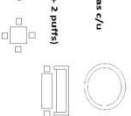

CEREMONIA
A LA IZQUIERDA DEL SALON
SOBRE LA CANCHA DE FUTBOL.
AL FONDO DEL JARDIN

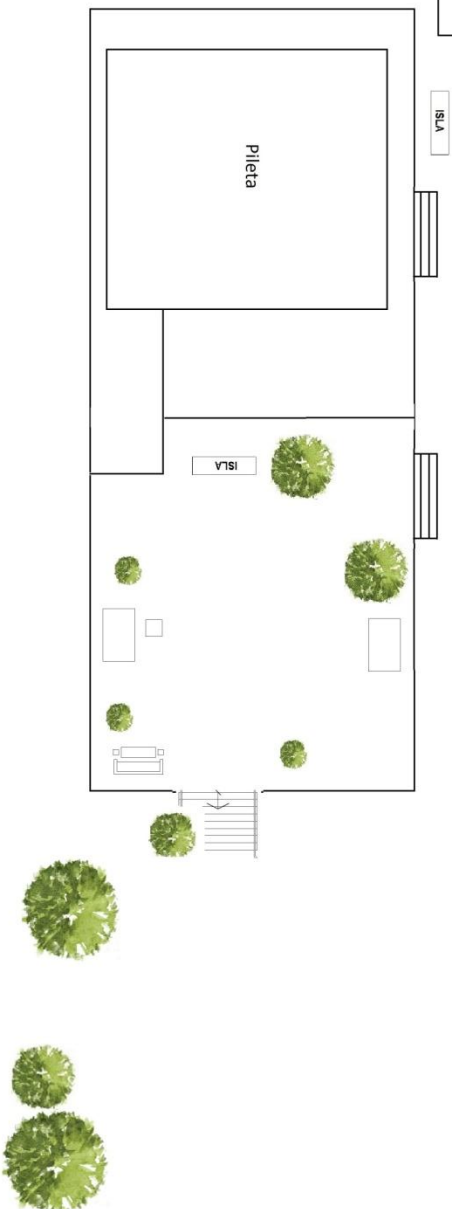

QUINTA EL TATA

Fecha: DOMINGO 22 DE ABRIL, 2018

Nombre NOVIOS: JESI BORTULU Y SANTI OVIEDO

Horario: DE 12HS A 21HS CON CEREMONIA

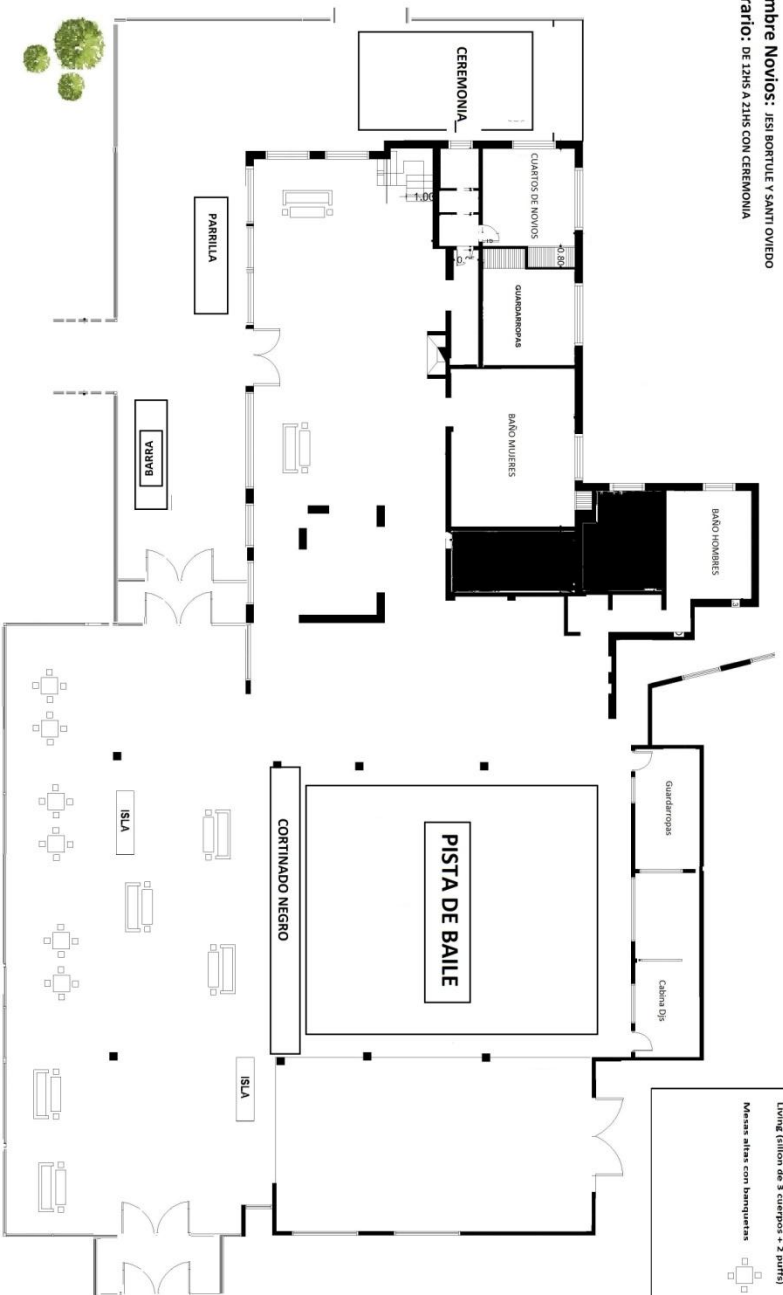

REFERENCIAS:
Mesa redonda de 8 personas c/u

Living (sofá de 3 cuerpos + 2 pufs)

Mesas altas con banquetas

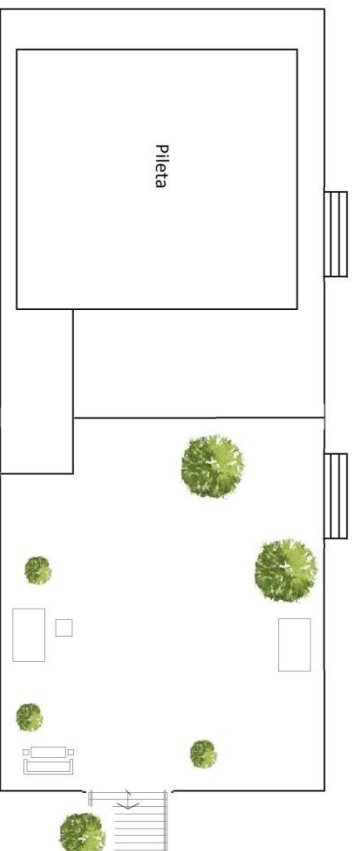



Las Polenas

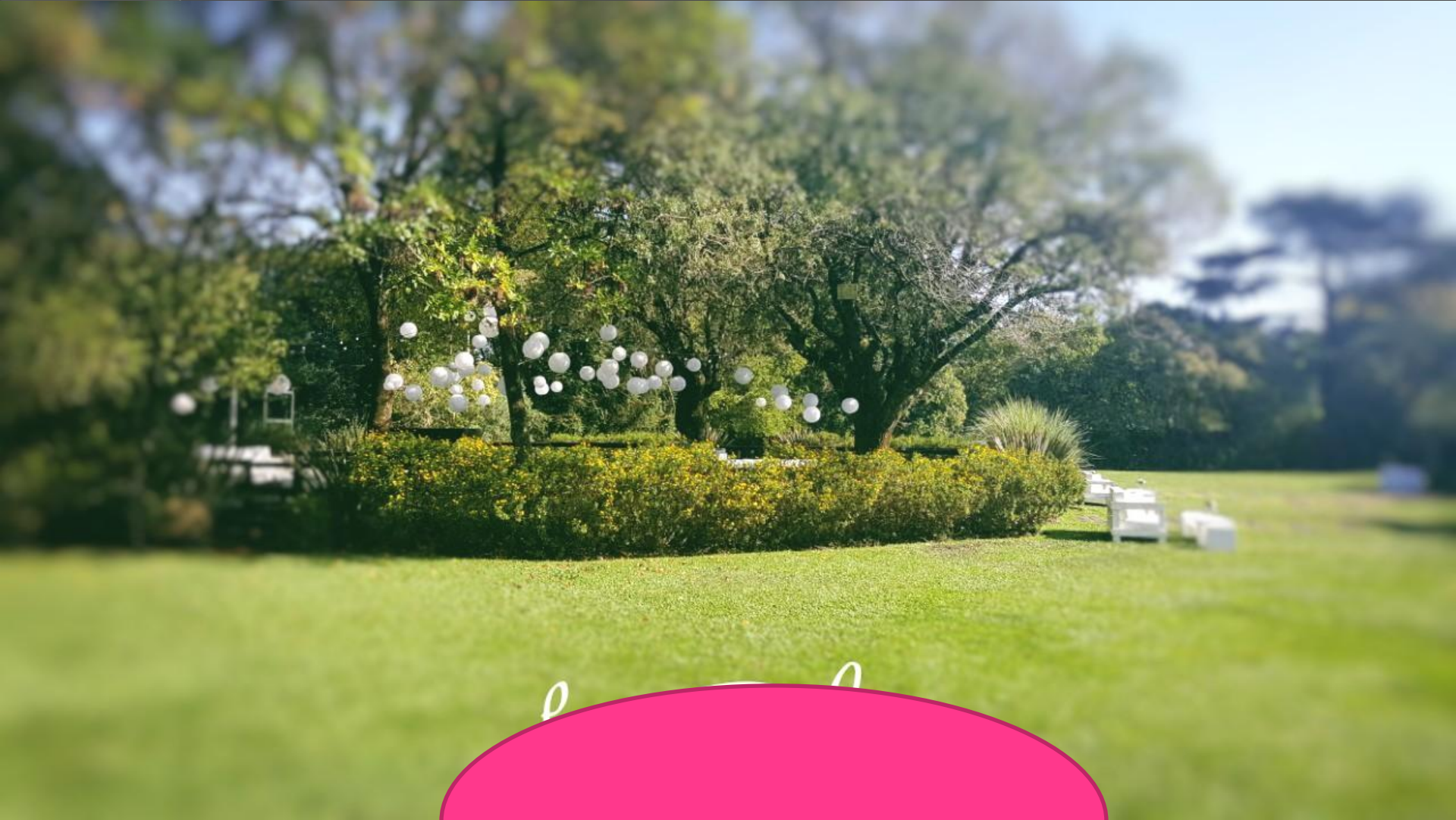



Wedding Seating Chart

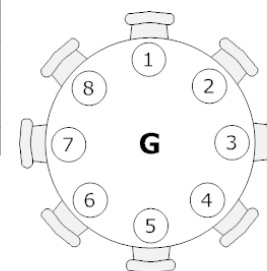
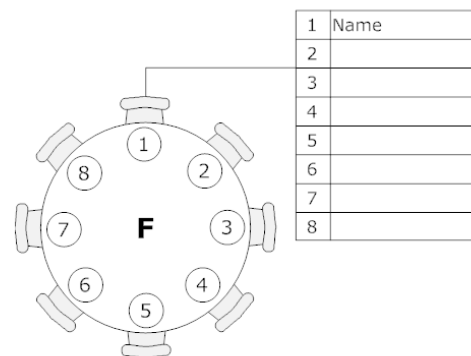
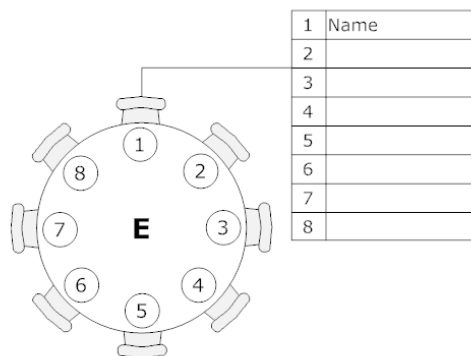
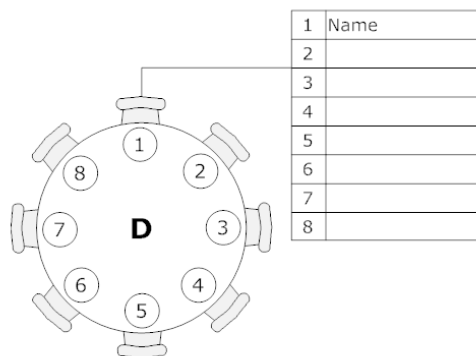
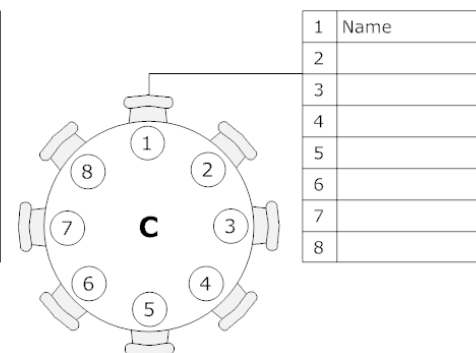
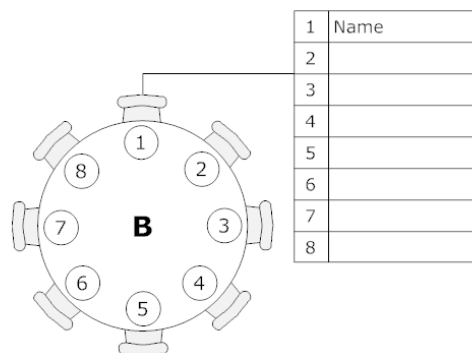
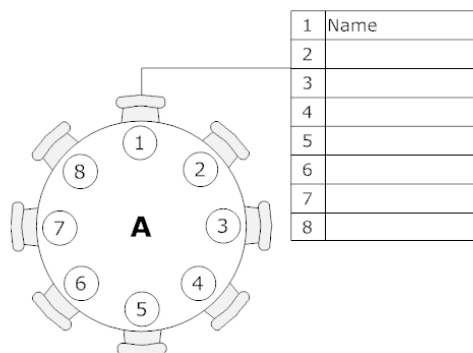

1	Name
2	
3	
4	
5	
6	
7	
8	

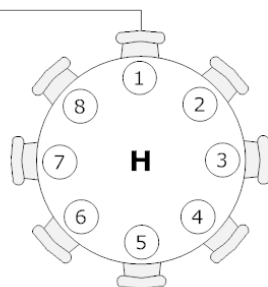

1	Name
2	
3	
4	
5	
6	
7	
8	

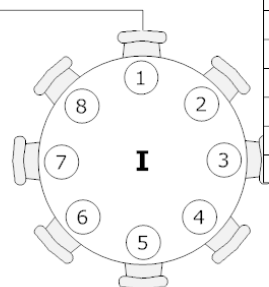

1	Name
2	
3	
4	
5	
6	
7	
8	

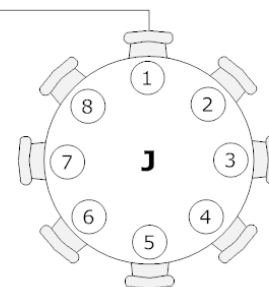

1	Name
2	
3	
4	
5	
6	
7	
8	